

**CONPET S.A. Ploiești,**

Str. Anul 1848, nr.1-3,(Tel. 0244/401360 / fax 0244/575995)

Departament Dezvoltare Mentenanță

Serv. Managementul Investițiilor

Birou Avize/Acorduri

7213/01,03,2021

Către,

**COSTEA GEORGE MIHĂIȚĂ**Str. Alea Chimiei, nr. 1A, bl. 9, sc. B, et. 3, ap.15, Ploiești,  
jud. Prahova

Referitor la solicitarea dumneavoastră, înregistrată cu nr. 5663/16.02.2021, și a completărilor ulterioare, privind emiterea avizului pentru:

**„ÎNTOCMIRE PUD ȘI CONSTRUIRE LOCUINȚĂ P+1, ÎMPREJMUIRE TEREN”**Str. Ghighiului, nr. 32C, T 38, P A 568/4, nr. cadastral 146128, Ploiești,  
jud. Prahova

Vă comunicăm că, în urma analizării documentației depuse se emite:

**AVIZ FAVORABIL**

Cu respectarea obligatorie a următoarelor condiții:

**A. Condiții tehnice:**

1. Nu se va executa nici un fel de lucrare în zona conductei suport metalic fibră optică decât sub directa supraveghere a reprezentantului CONPET S.A., desemnat de coordonator activitate sector Ploiești - Băicoi, ing.Tudor Aurelian, telef: 0723/670106, anunțat în mod obligatoriu cu 5 zile înainte de începerea lucrărilor.

1. Lucrarea în zona conductei noastre se va face fără să afecteze actualul amplasament în profil longitudinal și transversal.

2. Premergător începerii lucrărilor la obiectivul dvs. de investiții în zonele de intersecție a drumului de acces cu conducta administrată de CONPET S.A. se va face punerea în siguranță a conductei cu dale carosabile pe toată lățimea drumului de acces.

3. Se interzice amplasarea de construcții (casa, garaj, anexe., etc.) la mai puțin de 5 m de conducta administrată de CONPET S.A. (conform Ord. nr. 196/2006 al ANRM).

4. Împrejmuirea în zona de paralelism, cu conducta noastră, se va face fără fundație continuă, din elemente ușor demontabile (plasă de sîrmă).

5. Utilitățile și bransamentele (L.E.S., apă, canalizare, etc.) în zona de intersecție cu conducta administrată de CONPET SA, vor subtraversa la 0.5 m de generatoarea inferioară a conductei și vor fi protejate în tub de protecție metalic de 5 m de o parte și de alta a conductei, iar în zona de paralelism se vor amplasa la minim 5 m de conducta administrată.

6. Se interzice supraînălțarea cotei actuale a terenului sau plantarea de pomi și arbuști cu rădăcini mai mari de 0,5 m în zona de protecție a conductei (zona de protecție este de 5 m de o parte și de alta a conductei).

7. Se interzice depozitarea de pământ, materiale și staționarea de utilaje grele în zona de protecție a conductei.

8. La finalul lucrării se va încheia un proces - verbal de bună execuție cu reprezentantul CONPET S.A., desemnat de coordonator activitate sector Ploiești - Băicoi, ing.Tudor Aurelian.

**B. Condiții generale:**

- În cazul avarierii sau deteriorării conductei și a instalațiilor CONPET S.A. Ploiești, veți suporta contravaloarea pagubelor produse pe baza documentelor justificative prezentate de CONPET S.A. Ploiești.

- Prezentul aviz este valabil 12 luni de la data emiterii acestuia.

- Menționăm că, traseul conductei a fost identificat și pichetat pe data de 26.02.2021 în prezența d-nul. Costea George Mihăiță și este trasat informativ pe „Plan de Amplasament și Delimitare a Imobilului”, sc: 1/500, elaborat de SC GETOPO SERV SRL și vizat de noi spre neschimbare.

- Proprietarul, (solicitantul) este obligat să permită accesul necondiționat a personalului Conpet S.A. de supraveghere și a echipei de intervenție cu utilajele necesare atunci când condițiile tehnice impun.

- În cazul nerespectării oricăroră din condițiile impuse mai sus, avizul își pierde valabilitatea.

Sef Depatament Dezvoltare Mentenanța  
Ing. Dan BUZATU

Dan Buzatu

Digitally signed by Dan Buzatu  
Date: 2021.03.02 10:05:33 +02'00'

Traseu identificat de: Th. Manea Cristian  
Contravaloare aviz: OP nr. FN/26.02.2021  
Copie: Sector Ploiești-Băicoi.

# PLAN DE AMPLASAMENT SI DELIMITARE A IMOBILULUI

Scara 1:500

Nr. cadastral	Suprafata masurata	Adresa imobilului
146128	1000	Str: GHIGHIULUI Tarla: 38 ; Parcela: A 568/4

Cartea Funciara	146128	UAT	PLOIESTI
-----------------	--------	-----	----------

A. Date referitoare la teren				
Nr. parcela	Categ. folosinta	Suprafata [mp]	Valoare de impozitare	Mentiuni
1	A	1000		teren intravilan imprejmuit partial conf. PAD
Total		1000		LOT1

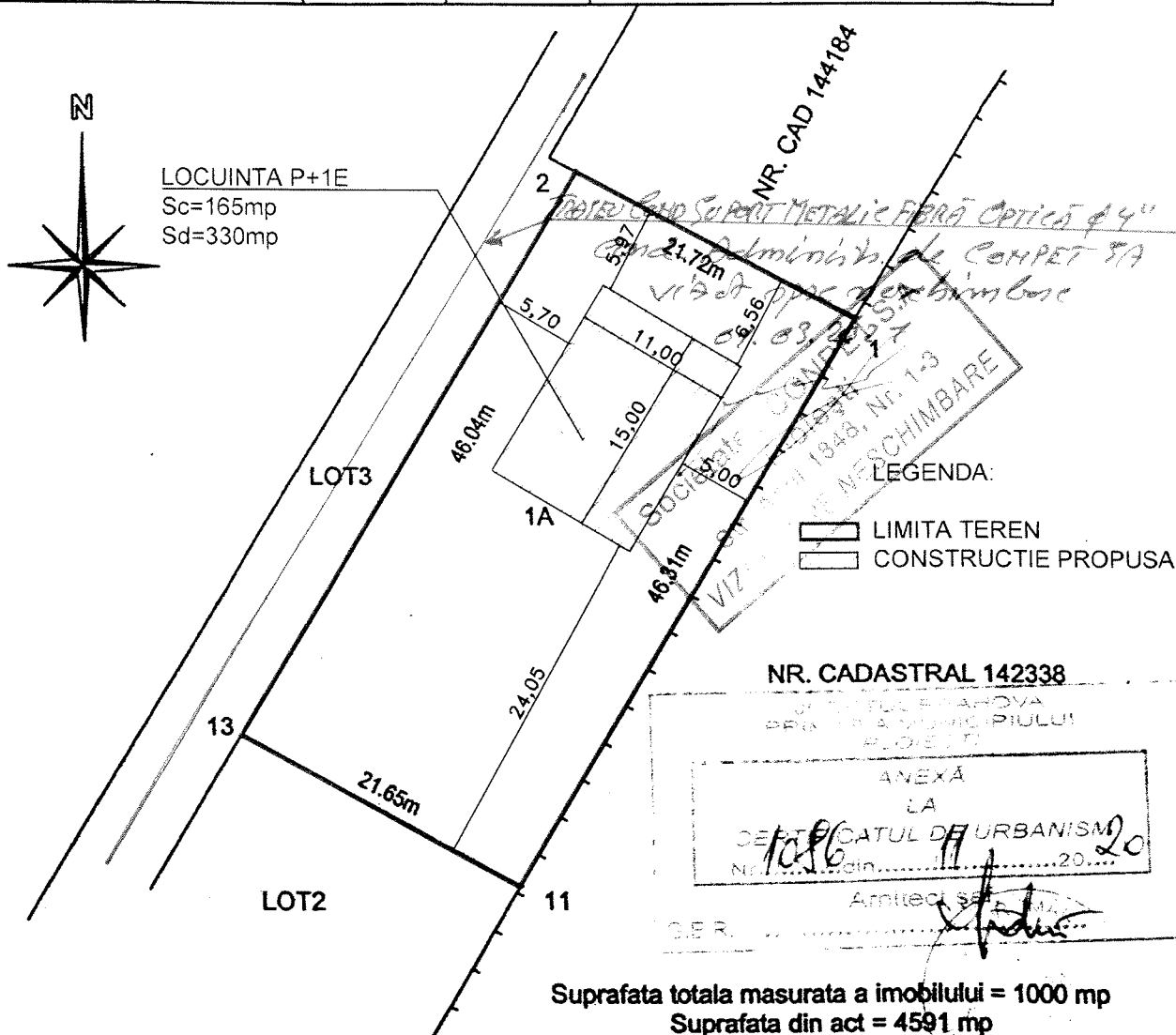

**SC GETOPO SERV SRL**  
CLASA III  
(seria "RO-B" nr. 08/0)

Agentia Nationala de Cadastre si Publicitate Imobiliara  
Confirm exactitatea masuraturilor de teren,  
corectitudinea furnizarii documentelor cadastrale  
si corespondenta acestora cu realitatea din teren

Semnatura si stampila ASA III

Data: 02.2020

Inspector  
Confirm introducerea imobilului in  
baza de date integrata  
si atribuirea numarului cadastral  
Semnatura si parafa  
Data .....

Stampila BCPI